# I,

welches seyend das zufällig Seyende [illegible]

[illegible]

Denn zufällig Seyendem scheint zunächst nur das nothwendig Seyende entgegengesetzt seyn zu können: dieses, der dem Zufälligen sich abwendend, gleichsam blindlings und unwillkürlich dieser Begriff entsteht, dem Begriff des schlechthin nicht seyn Könnenden seyn Müssenden. Allein, wie in andern Fällen [illegible], so zeigt sich auch hier, nämlich daß es eine andre Bedingung, nach welcher die Begriffe ~~[illegible] Begriffe~~ im Verhältniß zu einander stehen und eine andere, welche durch ihre Natur bestimmt wird.

Denn, wenn ich den Begriff des nothwendig Seyenden setze, so ist mir damit weiter nichts gegeben, als der Begriff von einem, das nothwendig seyend ist, – aber dieses ist eine bloße Bestimmung [illegible] in Beziehung des Subjekts, eine bloß objective, aber was es an sich ist, das des nothwendig Seyenden, aber was das Subjekt ist dieses nothwendig Seyenden ist mir damit nicht gegeben.

Frage ich nun, nicht was das nothwendig Seyende, sondern was das ist, welches das nothwendig Seyende ist, so leuchtet gleich ein, daß dieses nicht wieder das nothwendig Seyende, das seyn Müssende seyn kann, [illegible] der Abwesenheit der Zufälligkeit, nur das seyn Könnende oder das [illegible] seyn zu seyn.

Wenn aber das, was das nothwendig Seyende ist, nur das seyn Könnende seyn kann, so ist kein Zweifel, daß dieses Subjekt des nothwendig Seyenden, wenn es auch seyend gesetzt wird, nicht als das zufällig Seyende, sondern nur als das an sich [illegible] und nothwendig seyend gesetzt werden kann.

Aber nun können wir [illegible], ob [illegible] zu folgern, seyend, [illegible] das es an sich nur seyn Könnende ~~[illegible]~~ Subjekt ist?

Denn wenn ~~[illegible]~~ gefragt wird, was das Subjekt des Seyenden ist – nicht aber

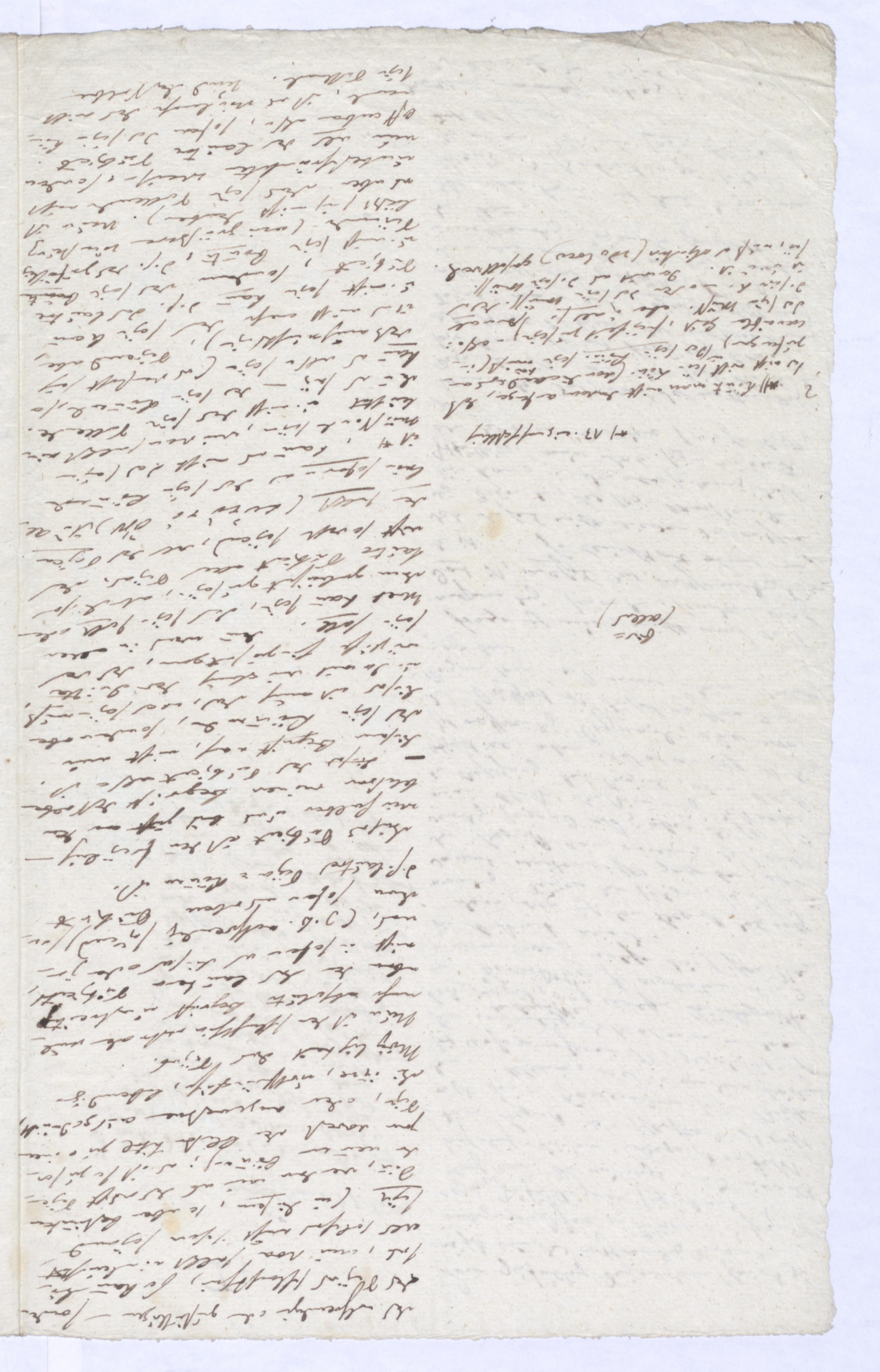

des nothwendigen oder zufälligen — sondern des Seyenden schlechthin, so kann bis-her, wie man selbst einsieht, als solches nicht dieses Seyende seyn (in diesem, so aber bestimmten Sinn, wie wir es das nicht Seyen-de nennen können); es ist so zu sa-gen davon der bloße Titel zu einem Seyn, oder angewandter ausgedrückt, die reine, vollständige, lebendige Möglichkeit des Seyns.

Nun ist das schlechthin unter dem allge-mein absoluten Begriff eintretende [illegible], aber da das lautere Subjekt, nicht insofern es dieses oder je-nes, (z.B. nothwendig seyend) seyn [illegible], sofern [illegible] Subjekt das schlechthin Seyn-können ist.

Dieses Subjekt ist das freilich — [illegible] selber und bis jetzt an dem [illegible] meinem Begriff des [illegible] also ist.

— Dieses das Subjekt [illegible], nicht wie dieser Begriff [illegible], sondern aber das Seyn-können, sondern das Seyn-müssen, dieses ist auch das, was Seyn-müssen [illegible] das [illegible] zu [illegible], das [illegible] müssen [illegible] in [illegible] seyn solle. [illegible] das Seyn-sollen oder [illegible] kann seyn, das Seyn, aber dieses [illegible] zu seyn; aber dieses [illegible] lautere Subjekt aller Seyenden, das das Seyende nicht sowohl seyend, als das Seyn-können (als [illegible] das Seyn) ist. Aber der selbst (das Seyn-können ist das Seyn-können) sofern es das Seyn-können ist *), kann es nicht das Seyn, wie man selbst einsieht, nicht das Seyn-vollendete ist, und nicht das Seyn-können, so kann es seyn — das Seyn (es versteht sich kann es also seyn (es seyend aber, das [illegible] nicht seyn); das Seyn kann ist es nicht mehr das Seyn kann, d.i. das lautere und nicht seyn kann, d.i. das lautere Subjekt, sondern das Seyn-könnte, d.i. das zufällig und nicht seyn könnte, d.i. wie zufällig Seyende (wie gewöhnlich zu sagen). Nun ist [illegible] sich nicht [illegible] aber das Seyn-vollendete nicht [illegible] weise, sondern unbeschränkte [illegible] Subjekt. Nun als das lautere Subjekt, sofern das Seyn-können [illegible] also, sofern [illegible] des [illegible] nicht [illegible], ist es [illegible] das [illegible] Seyn-vollendete. [illegible] der selbe

Seyn-vollendet.

Ein=
(alles)

*) 13. [illegible]

2 **) könnte man nicht anders [illegible], es [illegible] nicht [illegible] Seyn-können (aber [illegible]) müßte (in-zufangen) über das Seyn-können seyn müssen (i-[illegible]) — also [illegible] zwischen zu seyn — als [illegible] das Seyn-müssen. aber in allen seyn-müssen [illegible] das Seyn-müssen [illegible]. Damit ist [illegible] seyn, nicht als objektiv (ad loco) gestellt werden.

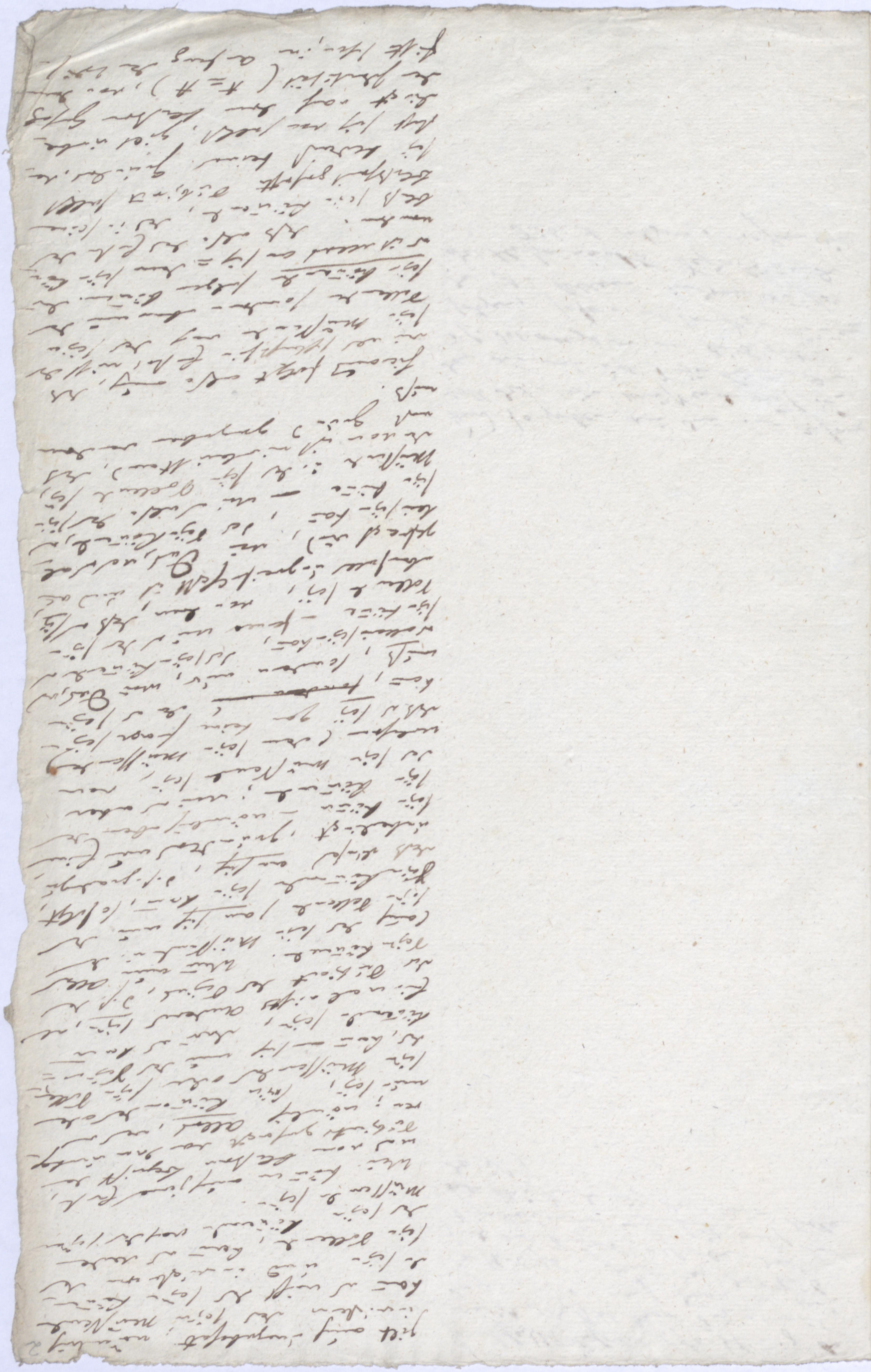

gilt auch umgekehrt; nämlich
inwiefern das seyn nicht seiende
kann es nicht das seyn können
des seyns und inwiefern es das
seyn wollende, kann es weder
das seyn könnende noch das seyn
müssende seyn.

Wir können auch jenes Erste,
und vom letzten Begriff des
Subjekts gesagt [illegible]
ren; nämlich Alles, was nur
seyn könnende oder seyn wollende
oder seyn müssende, was nicht
[illegible], kann nicht [illegible]
könnende seyn, denn es kann
[illegible] nichts anderes seyn, als
der Subjekt des Objekts, d. h. das Alles
seyn könnende. Wenn nun das
[illegible] seyn müssende und das
seyn wollende [illegible] sich nur das
seyn kann, so folgt,
[illegible] könnende seyn, d. h. gerade zu
[illegible] an sich, d. h. nur schlecht-
unbedingt, gründlos, nämlich aber das
seyn können, nämlich aber das
seyn könnende, nur aber
das seyn müssende seyn, denn
das seyn müssende [illegible]
[illegible] (denn seyn [illegible] seyn
[illegible] seyn gar keine [illegible] seyn
kann, ~~sondern~~ [illegible]
muß, sondern nur, [illegible]
[illegible] seyn kann, das seyn könnende
[illegible] seyn könne – [illegible] das seyn
seyn wollende seyn, [illegible], daß es seyn
wollende seyn, [illegible] und als
[illegible] begreiflich [illegible]
gedacht wird), [illegible] das seyn könnende, als
[illegible] seyn kann, das seyn
seyn könne – [illegible] wollende seyn,
müssende und das seyn [illegible], das
[illegible] gegeben werden
muß.

Hieraus folgt also auch, daß
[illegible] seyn nicht das
seyn müssende noch das seyn
wollende, sondern aber nur das
seyn könnende folgen können. Das
seyn könnende [illegible] das seyn kön-
nende ist allein an sich [illegible]
[illegible], daß also das [illegible]
bloß seyn könnende, das in seinem
[illegible] gesetzte Subjekt selbst
[illegible] bedarf keines Grundes, das
[illegible] sich von selbst, giebt unbe-
dingt nach dem letzten Gesetz
der Identität ( A = A ), [illegible]
[illegible], im Anfang der [illegible]

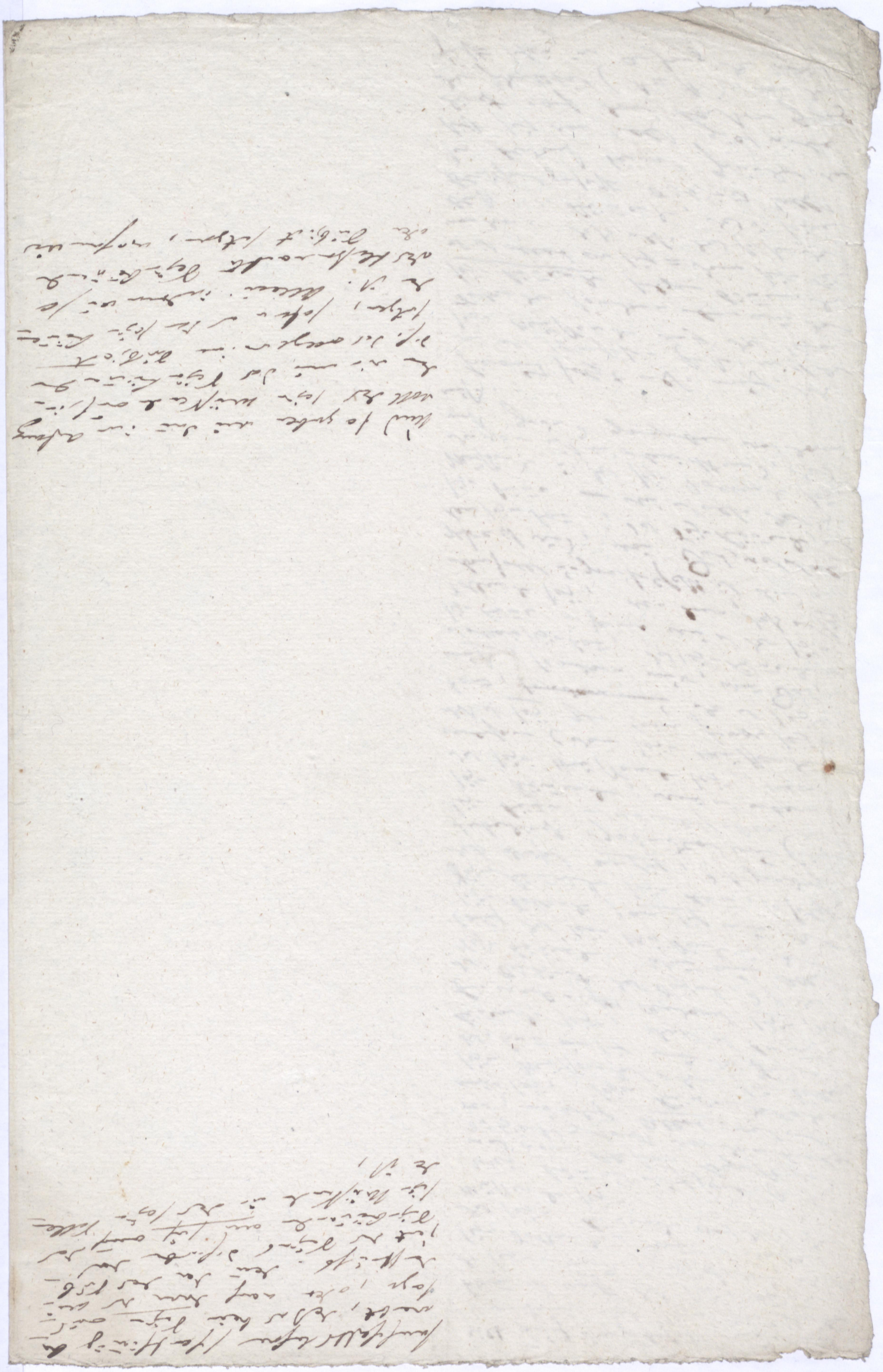

innerhalb dessen Bestimmung be-
wahrt, daß er kein Seyn aus-
sage, oder auch denn er aus-
[illegible] dem das das Sub-
jekt des Seyns [illegible] das
Seynkönnende an sich auf das Selbst-
seyn Müssende in das seyn-
de ist,

Und so geben wir denn im Anfang
statt des seyn müssenden auf sei-
den wie wir das Seynkönnende
d.h. das allgemeine Subject
folgen, sofern es das seyn können-
de ist. Allein indem wir so
das bloß seinkönnende Seynkönnende
oder Subject setzen, [illegible]

II,

Stellt nicht

ebendadurch möglich, daß es seyn Müssende
sey. Denn an sich freylich kann dieses
auch nur das Seynkönnende seyn,
aber gegen das Subject, das ihm
entgegengesetzt ist, wird es zum ~~[illegible]~~ entsprechend
Seyenden [illegible] ~~[illegible]~~ nicht [illegible]
[illegible] kann [illegible] als das [illegible]
sind das Seyende, dieß das Seynkönnen-
de [illegible] an sich seyn, aber [illegible]
als Object ist, dieß seyend gesetzt
ist. ~~[illegible]~~ [illegible] ist, [illegible]
Das was das seyn [illegible] nicht wieder

kan als das [illegible] sondern seyn-
[illegible] seyn [illegible] ~~[illegible]~~ das [illegible]

Sind ~~sondern~~ [redacted] das [illegible] ~~oder~~
[illegible] [illegible] ist [illegible]
nicht [illegible] seyn [illegible] kann [illegible]
das seyn [illegible] nicht, ~~[illegible]~~
das seyn könnende [illegible], gesetzt
das nur [illegible], [illegible] als seyn könn-
[illegible] das [illegible] als das seyn könn-
[illegible], aber nicht [illegible] aber das
[illegible]. Es ist das seyn [illegible], aber [illegible]
ganz in sich selbst zurückgehender, ~~sondern~~
ist, aber nicht [illegible], ~~[illegible]~~
~~[illegible]~~ ist [illegible] als solches
[illegible] sich selbst wird, [illegible]
[illegible] nur als [illegible]

Sind selbst nicht
in der Nothwendigkeit
(Conceptualisation)

[illegible] ist das seyn [illegible]
Weise; ~~[illegible]~~ eigent-
an sich ist ~~[illegible]~~ nur einem
[illegible] (einem [illegible]) solchen
[illegible] als [illegible] an sich selbst
als eine [illegible] an sich [illegible]
[illegible] nicht [illegible] ~~[illegible]~~ wird). [illegible]

Sind nicht als das
seyn könnende

[illegible] nicht [illegible] seyn [illegible]
[illegible] ist es [illegible] seyn [illegible],
[illegible], ~~[illegible]~~ [illegible] seyn,
[illegible] als das sein könn-
[illegible] ~~[illegible]~~ nicht seyn

Seyn als das Nichtseyende
seyend zu werden,
[illegible]

[illegible] ~~[illegible]~~ ~~[illegible]~~
~~[illegible]~~ ~~[illegible]~~
~~[illegible]~~ ~~[illegible]~~
~~[illegible]~~ ~~[illegible]~~ ~~[illegible]~~
~~[illegible]~~ ~~Object ist gesetzt [illegible]~~
~~[illegible]~~ ~~gesetzt [illegible]~~
[illegible] nicht, [illegible] dadurch [illegible] das
[illegible] das Seynkönnende,
das Subject [illegible] das [illegible]
[illegible] ist, [illegible]
~~[illegible]~~ ist ~~nicht~~ ~~[illegible]~~
~~[illegible]~~ das seyn könnende ~~[illegible]~~
sondern das seyn [illegible] ~~[illegible]~~
~~[illegible]~~ ~~[illegible]~~
Seynkönnende ist. ~~[illegible]~~
~~[illegible]~~ ~~[illegible]~~
~~[illegible]~~ ~~[illegible]~~ seynkönnend
~~[illegible]~~ ~~[illegible]~~
~~[illegible]~~, [illegible] nicht [illegible]
~~[illegible]~~ selbst [illegible] (An sich) ist,
~~[illegible]~~ [illegible] [illegible]
[illegible] nicht [illegible] Gegensatz des [illegible]
~~Seyn~~ [illegible]

Dieses aber das Seynkönnende (nicht [illegible])
allgemeine Subject, [illegible]
[illegible] [illegible] nicht
[illegible] Object [illegible] ~~[illegible]~~ [illegible]
~~[illegible]~~ [illegible]
[illegible] nicht [illegible] aber nicht
[illegible]. [illegible] an sich ist es
an sich [illegible] [illegible]
aber Subject, [illegible]

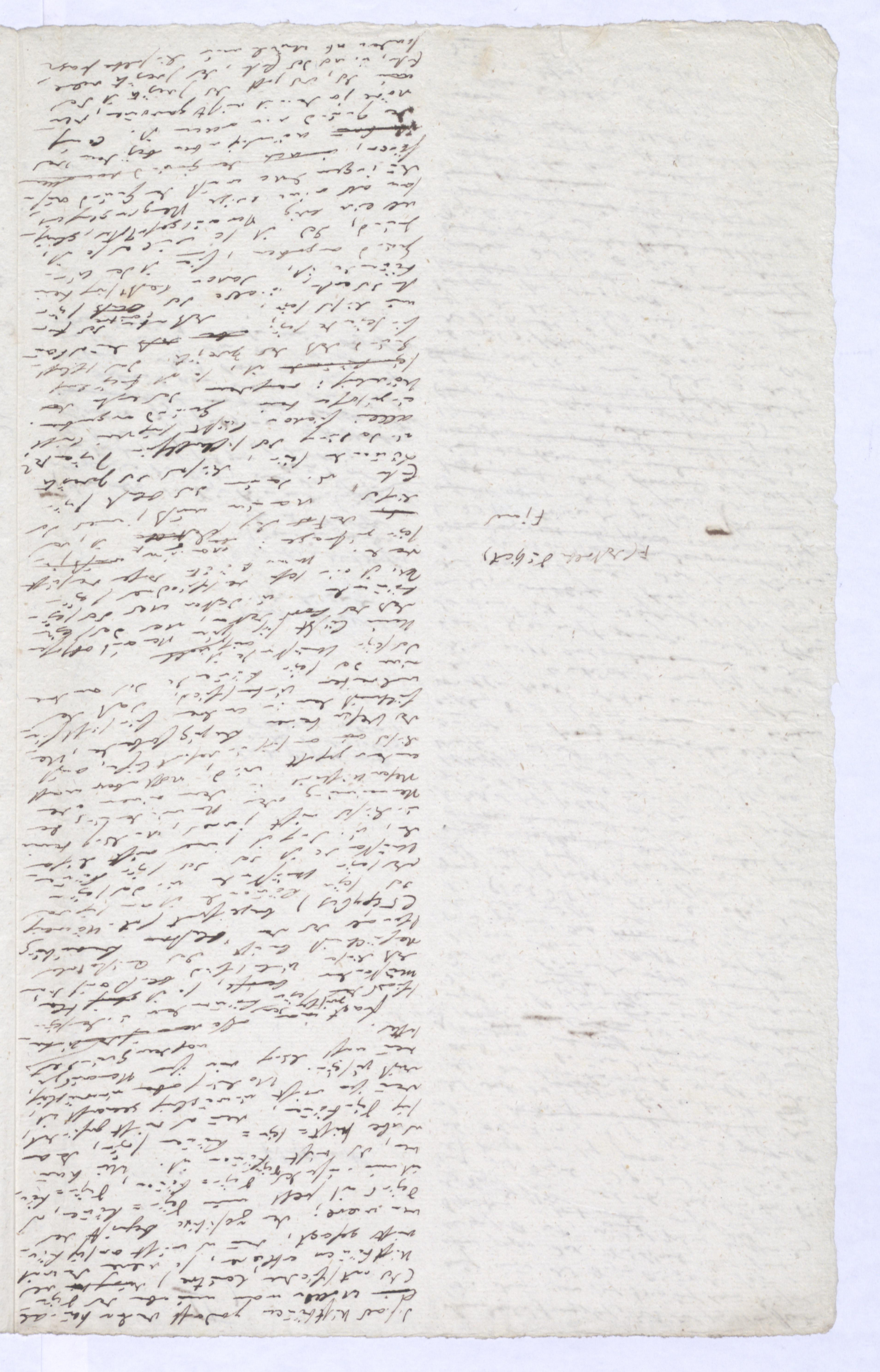

Dieses als Nichtkönnen gedacht von dem Können als
~~[illegible]~~ erklären wollen würden wir aber das Seyn
(als entschiedene Contra) [illegible] als
Nichtkönnen erklären, so wäre damit
nicht gesagt, denn es ist nicht an sich Kön-
nen wäre; der positive Begriff des
Seyns ist selbst nur Seyn-können, das
Seyn ist selbst Seyn-können, Seyn-kön-
nen [illegible] Seyn-können ist. [illegible]
[illegible], das nicht [illegible] können seyn, [illegible]
[illegible] Nicht-Seyn-können seyn, [illegible]
[illegible] nicht [illegible] [illegible],
[illegible] nicht [illegible] [illegible],
[illegible] [illegible] [illegible] [illegible]
[illegible] [illegible] [illegible]
[illegible].

[illegible] [illegible] [illegible]

F[illegible] [illegible]

F[illegible]

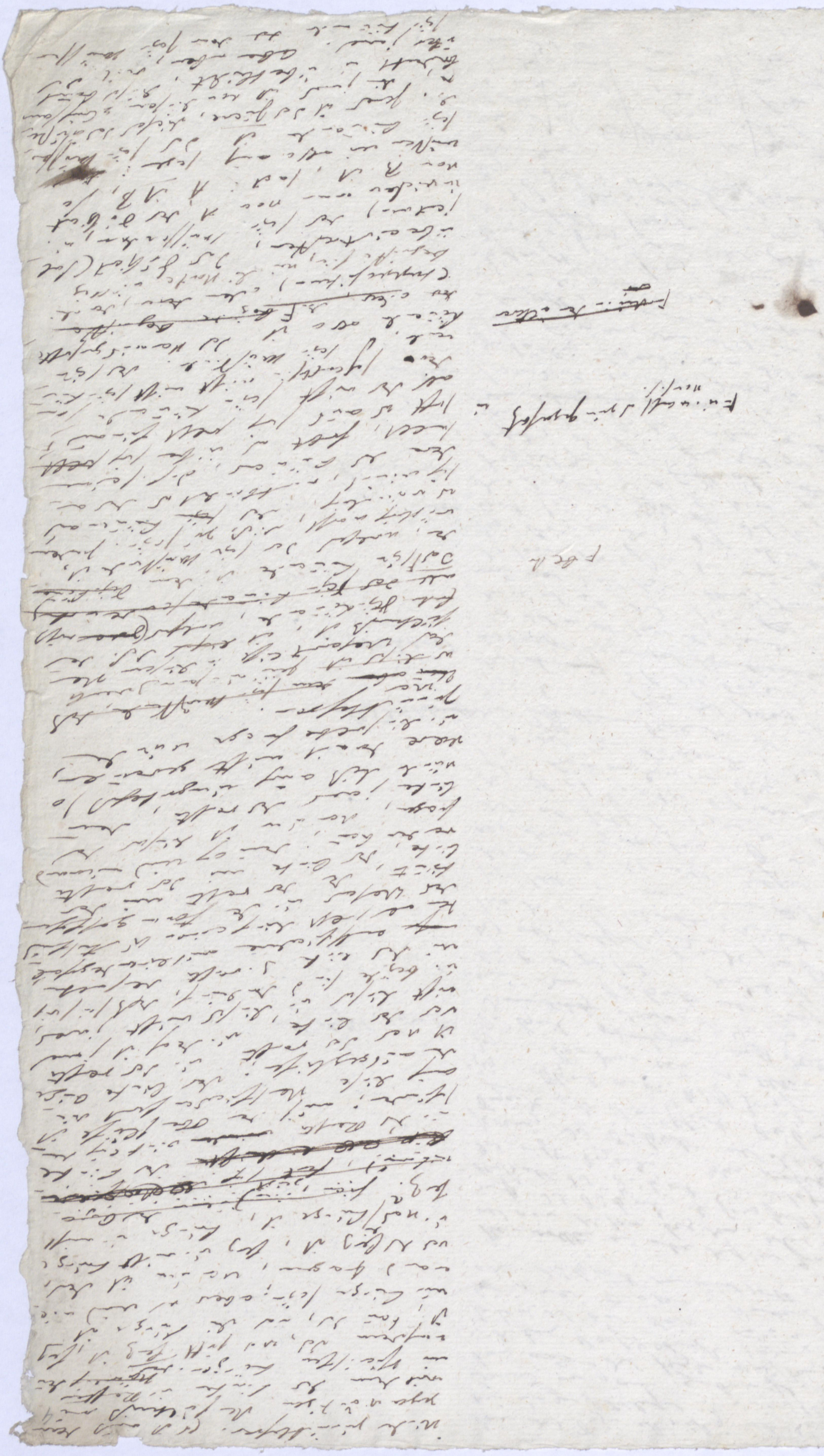

würde gedankenlosen. Es ist auch dem [illegible] 4
[illegible] das Gedächtniß [illegible]
[illegible] der linke u. Rechten
im Spiegel [illegible]
[illegible] das, was jetzt [illegible] ist, [illegible]
ist, kann das, was die Lüge ist
nur Lüge sein; aber es wird [illegible]
[illegible] fragen, wann ist das,
[illegible] ist, [illegible] nicht Lüge
[illegible] ist, Lüge u. nicht
~~[illegible]~~
~~[illegible]~~ der linke
~~[illegible]~~ [illegible]
[illegible] Rechten [illegible] Oberfläche ist
[illegible]; nicht [illegible] Reflexion [illegible] die
auf diese [illegible] der linke [illegible]
[illegible] der rechte
ist [illegible] der rechte u. [illegible] ist jenes
[illegible] der linke, [illegible] nicht jenes,
nicht dieses [illegible]
u. beide sind [illegible] rechts [illegible]
[illegible] Reflexion [illegible]
~~[illegible]~~ [illegible] gesetzt
[illegible] der rechte [illegible] der
[illegible], der linke [illegible] der rechte
linke, der [illegible] niemand
verändern, denn [illegible] ist dieser [illegible]
fragen, [illegible] der rechte, [illegible]
linke jenes [illegible] umgekehrt so
würde [illegible] nicht gewonnen,
[illegible] nicht [illegible] werden
[illegible] Gedankenlosen. [illegible], daß
~~[illegible]~~ [illegible]
[illegible] ist [illegible] in diesem [illegible]
das [illegible] ist [illegible] der
Gedächtniß ist, ist [illegible] (~~[illegible]~~ nicht
[illegible] ~~[illegible]~~)
~~[illegible]~~
Dasselbe [illegible] ist dem [illegible] ist,
[illegible] der [illegible] jedem
[illegible] nicht, [illegible] auf
[illegible] u. der [illegible]
[illegible] seine
[illegible] ~~[illegible]~~
[illegible], [illegible] selbst [illegible]
[illegible] nicht [illegible] nicht [illegible]
der [illegible] daß [illegible]
[illegible] des [illegible]
[illegible] ist ~~[illegible] F [illegible]~~
[illegible] oder [illegible], der [illegible]
(Subjectivität) [illegible] Rechte [illegible]
[illegible], das [illegible] (als
[illegible]
[illegible] der [illegible] A der [illegible]
[illegible] A u. B, so
von B ist, [illegible]
[illegible] auf [illegible]
[illegible] ist das [illegible]
[illegible] ist [illegible], [illegible]
[illegible] jenes ist [illegible]
[illegible] ist [illegible]
[illegible] aber [illegible]
[illegible] jenes [illegible]
[illegible]

F [illegible]

[illegible] gesetzt in [illegible]

~~[illegible]~~

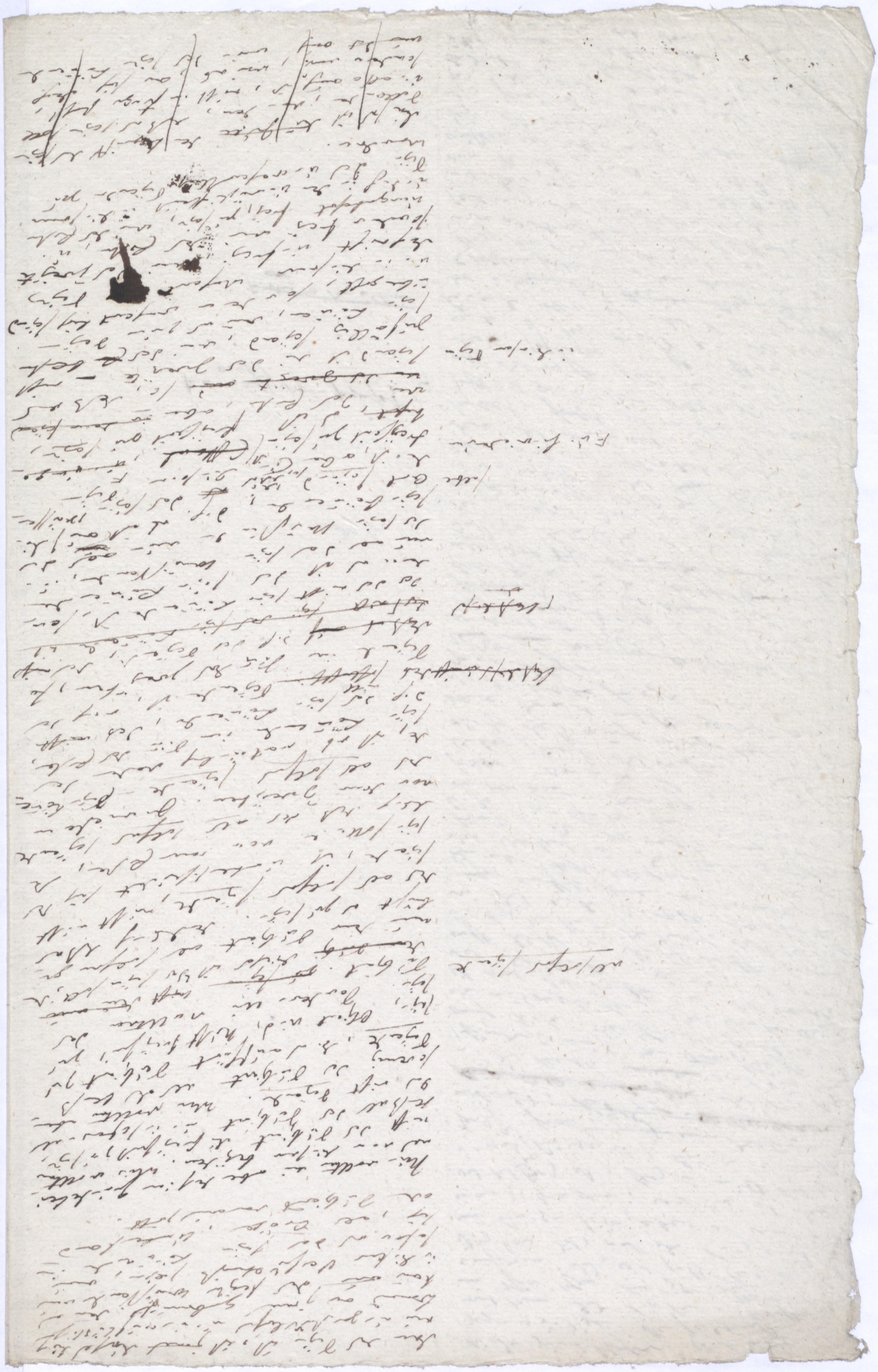

denn das Seyn ist, ist somit dieses [illegible]
[illegible] unzertrennlich [illegible]
[illegible] gebraucht [illegible]
[illegible] das [illegible] verstanden [illegible]
[illegible] seyn [illegible] könnte [illegible]
[illegible] als das Seyn [illegible]
[illegible] als [illegible]
als Subject [illegible] sollte.

Nun wollten wir aber dessen [illegible] wir wollten
nicht das Subject die Freiheit zu [illegible]
nicht das Subject [illegible] als
[illegible] das Subject [illegible] wir wollten aber
das nicht Seyende [illegible]
[illegible] das Subject [illegible] Subject zu
Seyende, [illegible] nicht Freiheit zu
Seyn, Object [illegible] wollten das
Seyn, sondern wir nicht [illegible]
Subject [illegible] als das [illegible]

als solches Seyende

[illegible] Subject als solches [illegible]
[illegible] nicht
[illegible] als solches Seyende, nicht [illegible]
[illegible] als solches Seyende [illegible]
Seyende, [illegible]
Seyn sollte [illegible] als solches Seyende
[illegible] als [illegible]
[illegible] als solches Seyende [illegible]
[illegible] seyn könnende [illegible] nicht
seyn könnende, [illegible]
[illegible] Seyende [illegible]

~~[illegible]~~ ~~[illegible]~~

Seyend [illegible] das Seyende [illegible]
~~[illegible]~~

~~[illegible]~~ ~~[illegible]~~ [illegible] könnende [illegible]
[illegible] nicht seyn könnende
[illegible] das Seyn verstanden, [illegible]
[illegible] das Seyn [illegible]
[illegible] seyn könnende, [illegible] das Seyn [illegible]

selbe

[illegible] Seyend [illegible]
[illegible] ~~[illegible]~~
Freyheit zu seyn [illegible] Freiheit zu seyn,

Für sich [illegible]

~~[illegible]~~ [illegible] aber ~~[illegible]~~
[illegible]
~~[illegible]~~ [illegible] nicht

in diesem Seyn

Seyend [illegible] das [illegible]
zufällig Seyend, [illegible]
[illegible] Seyend
[illegible]
[illegible]
[illegible]
[illegible]
[illegible] Seyende zu
Seyn [illegible]
werden.

[illegible] nicht [illegible] seyn soll
[illegible] nicht [illegible]
[illegible]
[illegible] Seyende
[illegible]

III)



Nun ist freilich klar, daß das [illegible]

[illegible]

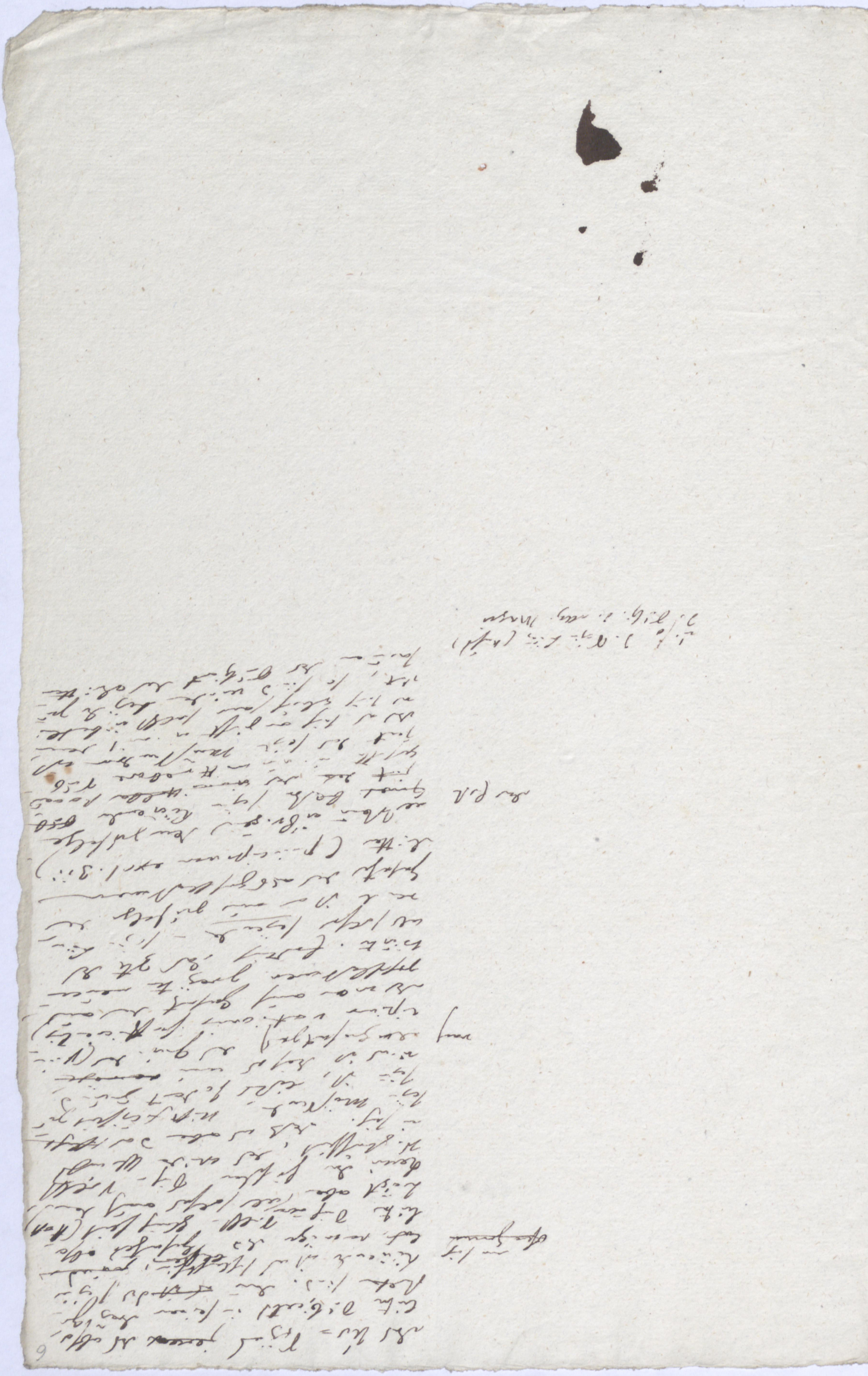

das Ur = Ding jenseits des abso-
luten Subjects in seiner Einzig-
keit sind. Der ~~[illegible]~~ des Seyn
könnende ist als Absolutes, ~~[illegible]~~
[illegible] des [illegible] Gesetztes abso-
luten Daseyns [illegible] selbst [illegible] (statt)
[illegible] aber [illegible] [illegible] auch [illegible]
[illegible] die [illegible] [illegible] [illegible]
[illegible] [illegible] [illegible] [illegible]
in sich [illegible] aber [illegible] [illegible]
[illegible] [illegible] [illegible] [illegible]
[illegible] ist, [illegible] [illegible] [illegible]
[illegible] ist [illegible] [illegible] ~~[illegible]~~
[illegible] [illegible] (Prin-
cipium [illegible] [illegible])
[illegible] auch [illegible] [illegible]
[illegible] [illegible] [illegible]
[illegible] [illegible] [illegible] [illegible]
[illegible] [illegible] seyende [illegible] [illegible]
[illegible] ist [illegible] [illegible] [illegible]
Gesetze des [illegible] [illegible]
[illegible] (Principium [illegible])
[illegible] [illegible] [illegible] [illegible]
[illegible] [illegible] [illegible] [illegible] [illegible]
[illegible] [illegible] [illegible] [illegible]
[illegible] [illegible] [illegible] [illegible]
[illegible] [illegible] [illegible] [illegible]
[illegible] [illegible] [illegible] [illegible]
[illegible], [illegible] [illegible] [illegible] [illegible]
[illegible] [illegible] [illegible]

Margin notes: ~~[illegible]~~ [illegible]; [illegible]; der [illegible]

[illegible] (Anfang)
[illegible] [illegible] Magie